Trauermücken

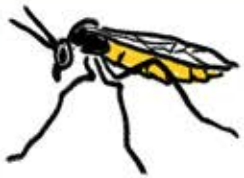

Die Mücken leben nur wenige Tage. In dieser Zeit paaren sich die Tiere und suchen nach einem geigneten Ort für die Eiablage.

Die Puppen haben eine weiße bis gelbbraune Farbe. Nach 4 Tagen schlüpft die ausgewachsene Mücke

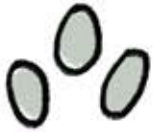

Ein Weibchen kann bis zu 160 Eier legen. Bei guten Bedingungen schlüpfen die ersten Larven nach 4 Tagen.

Die Larven leben vorallem unterirdisch. Sie ernähren sich unteranderem von Pflanzenwurzeln und verursachen dadurch oft Faßschäden. Nach ungefähr 14 Tagen verpuppen sich die Larven.

Autor: Joshua Neudeck, Programm: Photoshop, Fonts: Lucida Sans, Lato Heavy, Quelle: Trauermuecken.net